**Автономная
некоммерческая организация
«Центр стратегических исследований
Ульяновской области»**

ул. Радищева,116 А, г. Ульяновск, 432071
тел.: (8422) 24-06-01, 24-06-04
E-mail: nice.nii@mail.ru
ОКПО 25256634, ОГРН 1157300000736
ИНН/КПП 7325139336/732501001

**Губернатору
Ульяновской области**

Морозову С.И.

_____ № _____

На № _____ от _____

О рейтинге муниципальных образований по реализации «майских указов» за 3 квартал 2018 года

Уважаемый Сергей Иванович!

В рамках реализации полномочий по мониторингу хода исполнения в Ульяновской области указов Президента Российской Федерации от 07 мая 2012 года Центром стратегических исследований Ульяновской области подготовлен **рейтинг муниципальных образований Ульяновской области по реализации указов Президента Российской Федерации от 07 мая 2012 года по итогам 3 квартала 2018 года.**

Общая картина рейтинга выглядит следующим образом.

1. Распределение муниципальных образований по абсолютному уровню исполнения.

Лидерами по полноте исполнения «майских» указов являются следующие муниципальные образования:

1 место «город Ульяновск» – выполнение анализируемых показателей составило **95,4%**, **отмечен низкий уровень выполнения годового плана по вводу жилья эконом-класса**;

2 место «Чердаклинский район» – выполнение анализируемых показателей составило **90,5%**, отмечено отставание от плана по показателю **средней заработной платы педагогов дошкольного образования**, а также **превышение порогового значения по уровню младенческой смертности**;

3 место «Ульяновский район» – выполнение анализируемых показателей составило **89,8%**, выявлено незначительное отставание от плана по показателям **средней заработной платы педагогов общего и дошкольного образования**.

Аутсайдеры рейтинга:

24 место «город Новоульяновск» – выполнение анализируемых показателей составило **69,1%**, полностью выполненными являются **7** показателей, по охвату детей в возрасте от 5 до 18 лет дополнительным образованием Новоульяновск **является худшим муниципальным образованием** Ульяновской области;

23 место «Старомайнский район» – выполнение анализируемых показателей составило **72,8%**, плановые значения достигнуты по **6** показателям, по уровню смертности от болезней системы кровообращения Старомайнский район **является худшим** в Ульяновской области;

22 место «Тереньгульский район» – выполнение анализируемых показателей составило **73,3%**, достижение плановых значений отмечено по **6** показателям, по доле детей, участвующих в творческих мероприятиях, Тереньгульский район **является худшим** в Ульяновской области

Остальные муниципальные образования по полноте исполнения сгруппированы следующим образом: от **88,4%** до **80,6%** (**9** муниципальных образований); от **79,2%** до **77,5%** (**6** муниципальных образований); от **75,1%** до **74,4%** (**3** муниципальных образования).

2. Распределение муниципальных образований по динамике исполнения.

По итогам 3 квартала 2018 года положительная динамика исполнения «майских» указов выявлена в **18** муниципальных образованиях региона.

Лидирующие позиции по динамике исполнения занимают следующие муниципалитеты:

1 место «Мелекесский район» – по сравнению с уровнем 3 квартала 2017 года полнота исполнения «майских» указов увеличилась на **18,5** п.п;

2 место «Старокулаткинский район» – увеличение полноты исполнения «майских» указов по сравнению с уровнем 3 квартала 2017 года составило **14,5** п.п.;

3 место «Новомалыклинский район» – полнота исполнения «майских» указов по сравнению с уровнем 3 квартала 2017 года увеличилась на **11,5** п.п.

В **3** муниципальных образованиях положительная динамика исполнения «майских» указов варьируется в пределах от **11,5** процентных пункта (**Майнский район**) до **10,3** процентных пункта (**Карсунский район**).

В **4** муниципальных образованиях положительная динамика варьируется в пределах от **7,7** процентных пунктов (**Чердаклинский район**) до **6,4** процентных пункта (**Новоульяновск**).

В **5** муниципальных образованиях положительная динамика варьируется в пределах от **4,1** процентных пункта (**Цильнинский район**) до **2,2** процентных пункта (**Сенгилеевский район**).

В **3** муниципальных образованиях положительная динамика незначительная: Димитровград (**0,6** п.п.); Базарносызганский район (**0,5** п.п.); Барышский район (**0,2** п.п.).

Отрицательная динамика полноты исполнения «майских» указов выявлена в **6** муниципальных образованиях:

- Инзенский район (-1,7 п.п.);
- Кузоватовский район (-1,8 п.п.);
- Радищевский район (-10,5 п.п.);
- Старомайнский район (-12,9 п.п.);
- Сурский район (-2,6 п.п.);
- Тереньгульский район (-11,1 п.п.).

3. Сравнительный анализ качества реализации «майских указов» по полноте и динамике.

На основе оценки достигнутых показателей полноты и динамики исполнения «майских» указов выполнено распределение муниципальных образований по классификационным группам.

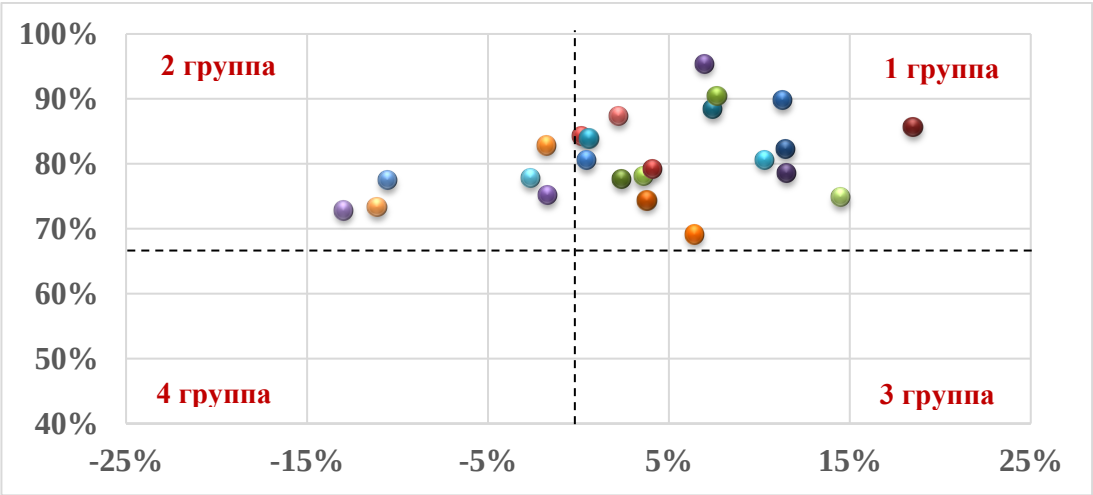

Рисунок 1. Матричное представление итогов оценки эффективности хода исполнения поручений, содержащихся в «майских указах», муниципальными образованиями Ульяновской области за 3 кв. 2018 года.

В **1** классификационную группу вошли **18** муниципальных образований, показавших положительную динамику и высокий процент выполнения (более **67%**) «майских» указов.

Во **2** классификационной группе представлены **6** муниципальных образований, показавших высокий процент выполнения «майских» указов и отрицательную динамику.

В **3** и **4** классификационные группы не вошло ни одно муниципальное образование.

Таблица 1. Итоги оценки эффективности хода исполнения поручений, содержащихся в «майских указах», муниципальными образованиями Ульяновской области за 3 кв. 2018 года

Наименование муниципального образования	Исполнение		Динамика		Итоговый рейтинг	Группа
	Уровень	Место	Уровень	Место		
Базарносызганский район	80,6%	12	0,5%	17	**15**	I группа
Барышский район	84,4%	7	0,2%	18	**11**	I группа
Вешкаймский район	78,1%	15	3,6%	13	**14**	I группа
Инзенский район	75,1%	19	-1,7%	19	**20**	II группа
Карсунский район	80,7%	11	10,3%	6	**8**	I группа
Кузоватовский район	82,8%	9	-1,8%	20	**16**	II группа
Майнский район	82,3%	10	11,5%	4	**6**	I группа
Мелекесский район	85,7%	6	18,5%	1	**3**	I группа
Николаевский район	77,6%	17	2,4%	14	**17**	I группа
Новомалыклинский район	78,6%	14	11,5%	3	**9**	I группа
Новоспасский район	88,4%	4	7,5%	8	**5**	I группа
Павловский район	74,4%	21	3,8%	12	**18**	I группа
Радищевский район	77,5%	18	-10,5%	22	**22**	II группа
Сенгилеевский район	87,4%	5	2,2%	15	**7**	I группа
Старокулаткинский район	74,9%	20	14,5%	2	**13**	I группа
Старомайнский район	72,8%	23	-12,9%	24	**24**	II группа
Сурский район	77,8%	16	-2,6%	21	**19**	II группа
Тереньгульский район	73,3%	22	-11,1%	23	**23**	II группа
Ульяновский район	89,8%	3	11,3%	5	**2**	I группа
Цильнинский район	79,2%	13	4,1%	11	**12**	I группа
Чердаклинский район	90,5%	2	7,7%	7	**4**	I группа
город Ульяновск	95,4%	1	7,0%	9	**1**	I группа
город Димитровград	83,9%	8	0,6%	16	**10**	I группа
город Новоульяновск	69,1%	24	6,4%	10	**21**	I группа

Приложения:
1. Значения показателей, которые использованы для оценки эффективности хода исполнения поручений, содержащихся в «майских указах», муниципальными образованиями Ульяновской области на 2 л. в 1 экз.
2. Результаты оценки эффективности хода исполнения поручений, содержащихся в «майских указах», муниципальными образованиями Ульяновской области с начала организации наблюдения на 2 л в 1 экз.

Генеральный директор О.В.Асмус

Ильдутов Евгений Анатольевич
24-06-10